



大阪大学豊中キャンパスの最寄り駅である「柴原阪大前駅」。周辺は閑静な住宅街が広がり、異国の文化に触れることができるカフェがあり、由緒正しい神社の杜(もり)や周辺の公園をゆったりと散歩してみるのもおすすめです。パンや和菓子のおいしいおみやげ選びも楽しめます。

当日利用可の「休日満喫1DAYモバイルチケット」のご示で特典が受けられます。(8月31日まで。チケット使用日に限ります)



「つつじの杜」としても知られる地元の鎮守様。5月に改築工事を終えた本社館にまずはお参りを。10月12日には秋季例大祭が行われます。豊中市宮山町1-10-1 TEL.06-6852-4735 https://kasugajinja.studio.site

春日神社(豊中市宮山町) 旧桜井谷村の地を見守る恵み深い神として親しまれています。神社の北側にはつつじ園があり、春にはコバノミツバツツジが咲き誇ります。厄除や合格祈願、お宮参りなどで詣る方も多いほか、7月12日(水)には神事の一つである「夏祭」が行われ、巫女神楽[巫女が太刀、弓矢により織(けが)れを切り払い、罪を討破う(いはらう)こと]により、厄除、招福を祈ります。



夏祭には境内に屋台も出て、賑やかな一日になります(11時~21時)。学問の神・菅原道真公を御祭神として祀られている天神社があり、受験生のための合格祈願の絵馬やお守りもあります。



Pane Volare

国産とフランス産の小麦粉をブレンドしたパン生地のおいしさはもちろん、中に入る具材もすべて自家製。そのおいしさに朝から多くのお客さんが訪れる人気店です。パイ生地の中にエビのビスクと季節の野菜を盛りつけ焼き上げた「自家製えびのビスククッシュ(572円)」や京都丹後米を使用したそばめしをフォカッチャにサンドした「タイ風そばめしパン(324円)」など、約80種類が揃います。



特典 対象チケット持参の上、店内商品ご購入の方に自家製焼き菓子プレゼント

豊中市待兼山町1-21 TEL.06-6152-6660 営|10:00~売り切れまで 月曜・木曜・金曜定休 Pあり Instagram@pane\_volare



北摂で人気のパン屋として有名な「Route271」などで修業を積んだオーナーが開いたお店です。カスクートサンドやバゲットなど、種類豊富なので、お気に入りの見つかるはずですよ。

MORGEN cafe and gallery +

朝食メニューが豊富なドイツのカフェ文化にインスパイアされた、1日中ドイツの朝食 Frühstück(フリュージュトゥック)を楽しむことができるカフェです。店内はアンティークの家具が置かれ、古き良きものを愛する国の雰囲気を感じてくれます。朝食メニューは「3段プレート(2,980円)」もあるので、友人や家族とゆっくり過ごすのもおすすめです。



ドイツのカフェ文化に触れてみよう

特典 対象チケット持参の上、店内ご飲食またはテイクアウト購入の方にドリップバッグ1袋プレゼント

豊中市柴原町3-11-23 TEL.06-6152-6552 営|8:00~18:00 日祝定休 ※授乳室やキッズルームも完備 https://morgen-plus.com

御菓子司 津の国屋

「マチカネワニどら焼き」が有名な和菓子店で、夏には水ようかん(150円)や「花果実(180円)」などのひんやりとおいしい商品が並びます。どら焼きにフルーツの餡、ホイップを合わせた「そとらスイーツ(340円)」や冷やしみたらしだんご(180円)などがおすすめで、北海道産の小豆は商品に合わせて炊き方を変えるなど、職人のこだわりが息づいています。

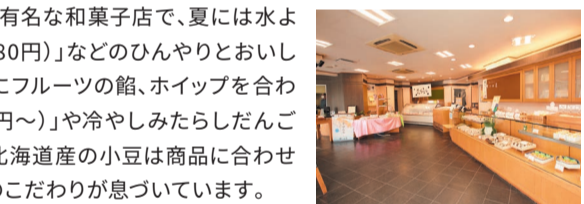

涼を感じる和菓子がずらり



夏のおやつにおすすめなのが「くずせんり」(1本250円〜)。もっちり食感とフルーツが楽しめます。

特典 対象チケット持参の上、商品ご購入の方によもぎ餅1個プレゼント

豊中市柴原町3-11-10 TEL.06-6852-5163 営|10:00~18:00 水曜定休 Pあり

Information section for mobile tickets with table of prices and conditions.

吹田市

すいたスプラッシュパーティー at EXPOCITY

「すいたフェスタ2023(万博記念公園・お祭り広場他で9/3(日)開催)」のイベントとして、ららぽーとEXPOCITYで開催。パフォーマーたちと水をかけあひびょう濡れ企画。消防の水幕ホースを使って作る水のカーテンは必見。すいたんとの水あそびもあるので、ちびっ子たちは水でつぼうを持って参加ください。



日程:8/20(日) ※詳細はホームページをご覧ください 場所:「水かけエリア」EXPOCITY空の広場の芝生 参加資格:中学生以下(保護者同伴可、定員300人×2回) 交通:「万博記念公園駅」下車、徒歩5分 料金:無料(一部イベントは有料です) 申込:インターネットによる申込要(申込受付は7/20(木)から) お問合せ:吹田市情報発信プラザ(Infocrestすいた) TEL.06-6170-1014 FAX.06-6170-1019



豊中市

とよなかピアノ 二代目宙(ソラ)お披露目コンサート ~宇宙の演奏会~

元親善大使の西村由紀江さんをお招きし、5月20日に元親善大使のアトリエヤマダ株式会社と豊中市のこどもたちが制作したストリートピアノ「二代目とよなかピアノ宙(ソラ)」のお披露目コンサートを開催します。ストリートピアノを活用して市民のみなさまが文化・芸術に触れ、親しむ機会を設けることで「音楽あふれるまち」「アートあふれるまち」を推進することを目的としています。

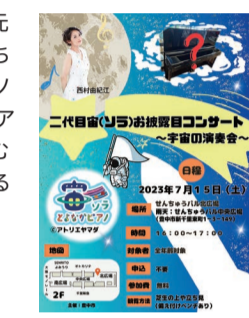

日程:7/15(土) 時間:16:00~17:00 場所:せんちゅうバル北広場(雨天時:中央広場) 交通:「千里中央駅」下車、徒歩5分 料金:無料 お問合せ:豊中市 都市生活部 魅力文化創造課 TEL.06-6858-2876 E-mail:toshikatsuryoku@city.toyonaka.osaka.jp

茨木市

第49回茨木フェスティバル

第49回茨木フェスティバルを開催します。約100店舗の露店が並び、「香水」でおなじみのシンガーソングライター、瑛人を初めとする豪華ミュージシャンによるスペシャルライブや、キャラクターショーなど子どもから大人まで楽しめるイベントが盛りだくさん。年に1度のビッグイベントにぜひご参加ください。



日程:7/29(土)、30(日) 時間:13:00~20:45 場所:中央公園グラウンド、福祉文化会館、クリエイティブセンター、IBALAB@広場他 交通:「南茨木駅」で阪急京都線に乗り換え「茨木市駅」下車徒歩約9分 料金:無料(企画により参加料等がかかるものがあります) お問合せ:茨木フェスティバル協会 茨木市太田芝町1-1 追手門学院茨木総持寺キャンパス3階 茨木市観光協会内 TEL.072-622-9200



\*新型コロナウイルスの感染状況によっては、国、大阪府の要請に従い、内容の変更、中止の可能性がります。詳しくはホームページやSNS等を確認ください。

摂津市

第47回摂津まつり

今年も恒例となっているキャラクターショーや歌手ライブ、子どもによる和太鼓演奏、パト演技など、老若男女すべての方がお楽しみいただけるよう工夫した内容をお届けします。さらに、来場者が一堂に集い、会場に一体感を生み出す盆踊り大会が4年ぶりにリニューアルされ、2日間にわたる摂津まつりを盛り上げます。



日程:8/5(土)・6(日) 時間:17:00~21:00 場所:摂津市青少年運動広場(摂津市鶴野3-1) 交通:「摂津駅」下車、徒歩5分 両とも「和道・鳥飼方面」「正雀・別府方面」と摂津まつり会場(環境センター)間を結ぶ臨時無料往復バスを運行 料金:無料 お問合せ:摂津まつり振興会(摂津市自治振興課内) TEL.06-6383-1111(内線2325)

守口市

第35回寺方提灯踊り大会4年ぶりに開催

寺方提灯踊りは、河内音頭寺方節にあわせ、太鼓を使ったはやしと、片手に紅提灯を持ち、提灯の火を消さないで踊るところに特徴があり、他に例を見ない珍しいものであることから、平成12年に守口市の無形民俗文化財に指定されました。この提灯踊りを後世に伝えるため、「守口市無形民俗文化財寺方提灯踊り保存会」による催しが、4年ぶりに開催されます。



日程:7/17(月・祝)・18(火) 時間:19:00~ 場所:京阪守口市駅前 カナディアンスクエア内 交通:「門真市駅」で京阪電車に乗り換え、「守口市駅」下車すぐ 料金:無料 お問合せ:守口市役所 生涯学習・スポーツ振興課 TEL.06-6995-3158

門真市

第5回ふるさと門真まつり ~笑う門真に福来る!真夏の祭典!!~

世代を超えて、多くの市民の皆さんに、自分たちの住むこの門真をこよなく愛してもらいたい、ふるさと意識を高めて欲しい。そんなメッセージが、いっばい詰まったふるさと門真まつりを盛大に開催します。



日程:8/5(土) 時間:門真市立総合体育館(12:00~17:00) 門真市役所敷地内(12:00~21:00) 門真市立旧第六中学校運動広場周辺(16:00~21:00) 交通:「門真市駅」下車、徒歩5分 お問合せ:門真市市民文化振興課 TEL.06-6902-6034 ※雨天時は翌日に順延。両日雨天の場合は中止です。



..... INFORMATION .....

OSAKAモノレールPRESSの広告を募集します! 大阪モノレールの全駅と、他社鉄道駅や沿線商業施設に設置中の本紙「OSAKAモノレールPRESS」の有償広告の掲載を開始します。詳細は大阪モノレールHPをご覧ください。

7月1日(土)より、4駅の改札窓口対応を一部時間帯のみインターホンで対応いたします。 7月1日(土)より、宇野辺駅、沢良宜駅、公園東口駅、豊川駅の改札窓口対応を一部時間帯のみインターホンで対応いたします。ご利用のお客さまは、改札窓口設置のインターホンをご利用のうえ、お問い合わせください。係員が対応いたします。

エ プロントモノウェル千里中央店から夏の新メニューのお知らせです。 「フローズン 沖縄パインブルーレモネード」650円 沖縄石垣島産パインアップルと沖縄産シークワーサーを使用したフローズンレモネードです。 「絶品グルメソーセージドッグ」880円〜 エ プロント史上最大ボリュームのソーセージを使用したホットドッグです。肉の挽き目やこね方にこだわり、まるでステーキを食べたかのような満足感を再現しました。

安全運転推進運動の実施について 7月11日(火)から20日(木)までの10日間、安全運転推進運動を実施します。この運動は、レジャーやお盆の帰省などで鉄道利用が増加する夏休みシーズンを前に、「基本動作の励行」「車両及び施設の点検整備」、「作業時における人身障害事故防止」の3点を重点に置き、それぞれ具体的な項目を定め、事故防止、輸送の安全確保に取り組み運動です。当社ではこの運動期間中、「基本動作の励行」の徹底や「設備等の点検整備」の状況確認を、経営層等による巡視を通して行うなど、輸送の安全に取り組んでまいります。また、お客さまにおかれましては、事故防止の観点から、駆け込み乗車をされずと大変危険ですでおやめください。ご協力をお願いいたします。



### 万博夏まつり2023

各日17:00~22:00(入園は21:30まで)

7/28(金)~30(日)・8/4(金)~6(日)・8/11(金・祝)~20(日)・8/25(金)~27(日) 計19日

万博記念公園で初となる「万博夏まつり2023」が開催されます。好評のイルミネイト万博がパワーアップし、ギョーザEXPOをはじめ、パーガー、チーズEXPOなど万博記念公園で人気のフードフェスも同時に開催されます。ほかにも緑日ブースや、手持ち花火コーナーなどがあり、「何度でも行きたくなる!」企画盛りだくさんの夏まつりです。



場所 | お祭り広場など  
料金 | 入場料:お祭り広場500円(小学生以下無料) ※別途入園料が必要  
※前売り券を販売予定 ※別途入園料が必要

©万博記念公園マネジメント・パートナーズ

### ひまわりフェスタ

7/29(土)~8/20(日)

背丈よりも高いヒマワリ、赤や白の珍しい品種、八重咲きヒマワリなど、今年は23品種約12,000本。様々な色や形の一面のヒマワリ畑をお楽しみください。また期間内の土日祝はロハスカフェのブースが登場。かき氷をお楽しみください。



©万博記念公園マネジメント・パートナーズ

場所 | 自然文化園 チューリップの花園  
料金 | 無料 ※別途入園料が必要

入園料 | 大人260円、小中学生80円(自然文化園・日本庭園共通) 休園日 | 水曜日休 ※8/16(水)は除く 時間 | 9:30~17:00(入園は16:30まで) ※イベントの詳細は、万博記念公園公式HPをご確認ください。  
お問合せ | 万博記念公園コールセンター ☎0120-1970-89 / TEL.06-6877-7387 E-mail:info@expo70-park.jp HP | https://www.expo70-park.jp

#### ..... INFORMATION .....

大阪モノレールでくると探検

## 夏のスタンプラリー

2023年7月14日(金)~9月24日(日)

総勢80名様に当たる!

スタンプを3つ集めて豪華賞品をゲット!

期間中、5箇所あるラリーポイントのうち3箇所を巡ってスタンプを集めよう! スタンプカードに必要事項を記入してEXPOCITY内の応募BOXに投函すると、抽選ですてきな賞品が当たります!

応募マシ 2023年9月24日(日) 20:00まで

応募場所 三井ショッピングパーク さらばーとEXPOCITY 1F 総合案内所

詳細はこちら!

#### PRESENT

##### ① 映画鑑賞券

109シネマズ大阪エキスポシティ他にてロードショー  
インディ・ジョーンズと運命のダイヤル

IMAX\*レーザー/GTテクノロジー



6/30(金) から公開予定

監督:ジェームズ・マンゴールド  
製作総指揮:ステイブン・スビルバーグ、ジョージ・ルーカス  
音楽:ジョン・ウィリアムズ  
出演:ハリソン・フォード、フィービー・ウォーラー・ブリッジ、アントニオ・バンデラス、ジョン・リス・デヴィス、マツ・ミゲルセン  
©2023 Lucasfilm Ltd. & TM. All Rights Reserved.

##### ② 映画鑑賞券

TOHOシネマズさらばーと門真他にてロードショー  
「ミッション:インポッシブル/デッドレコニング PART ONE」



7/21(金) から公開予定

監督:クリストファー・マッカーシー  
出演:トム・クルーズ、サイモン・ペッグ、レベッカ・ファーガソン、ウィング・レイムス、ヴァネッサ・カービー、ヘンリー・ツェーニ、ヘイリー・アトウェル、ボム・クレメンティエフ、イーサイ・モラレス  
©2023 Paramount Pictures.

##### ③ カフェ利用券

MORGEN cafe and gallery  
フレッシュトゥック(朝食)  
& コーヒー(1,660円相当)

ドイツの朝食「モルゲンブレート」とコーヒのセットです。(店内飲食のみ)



##### ④ 和菓子

津の国屋  
そらとらアソート(4個入/1,100円相当)

粒あんやこしあんをはじめ、季節ごとのあんなど様々な味が楽しめるどら焼きです。



##### ⑤ 本

北摂まち本

地域コミュニティ、意外と知られていない美術館や博物館、歴史ある商店街など北摂の文化・歴史に焦点をあてた「北摂まち本」をプレゼント。

定価:990円 ページ数:224ページ  
発行:株式会社シティライフNEW

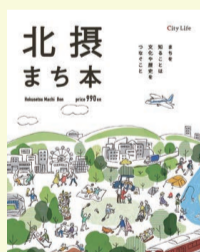

必要事項を記入の上、下記宛先までハガキにてお送りください。

必要事項:氏名・郵便番号・住所・年齢・プレゼント番号・本紙(当月号)へのご感想

宛先:〒566-0001 摂津市千里丘1-13-23  
株式会社シティライフNEW  
「モノレールプレス2023 7・8月号プレゼント係」宛

※賞品の発送をもって当選発表とさせていただきます。  
※ご提供いただいた個人情報は、募集の目的のみに使用します。

締切  
8/31(木)  
必着

列車の時刻や運賃に関するお問合せ・ご意見・ご要望は

大阪空港駅 TEL.06-6845-4068 千里中央駅 TEL.06-6833-8951  
南茨木駅 TEL.072-622-3259 門真駅 TEL.06-6902-8017

ナビダイヤル TEL 0570-064-268 (運行状況案内ダイヤル)  
運行中止や大規模なダイヤ乱れがあった場合、自動音声でご案内

H P https://www.osaka-monorail.co.jp/

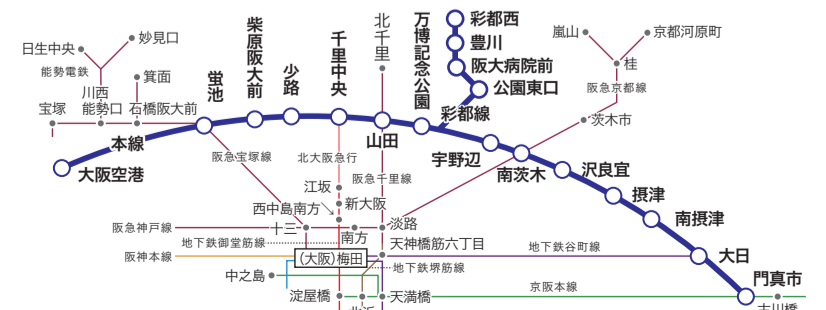

大阪モノレール公式 SNS



# OSAKA モノレール Press

人へ・街へ・空へ直結

Osaka  
monorail  
Press  
Vol.271

2023 7・8月号  
2023年 7月1日発行

..... FREE .....



表紙イラスト:近藤さやか

#### OSAKAモノレールNEWS

##### 魅力満載の観光列車「ミライ」を運行!

大阪モノレールでは、2025年大阪・関西万博のシンボルとなる、「いのち輝く未来社会のデザイン」をまとったラッピング列車『EXPO TRAIN 2025 大阪モノレール号』と『地域文化』がコラボレーションした、魅力満載の観光列車「ミライ」を12月末まで毎月運行します。第一弾は、7月9日(日)の『空高く走る島根県観光列車』です。詳細は大阪モノレールHPをご確認ください。



詳しくはこちら



##### 「万博鉄道まつり2023 with モノレールサミット」を開催します! 12/9(土)・12/10(日)

国内最大級10万人規模の屋外鉄道イベントが5年ぶりに復活します。12月9日(土)、12月10日(日)に、「鉄道がつなぐ1970年大阪万博から2025年大阪・関西万博へ」をテーマに、全国の鉄道会社が万博記念公園・自然文化園に集結し、ご当地グルメなどもお楽しみいただけます。皆様、ぜひお越しください。



イメージ(2018年開催時の様子)