

早朝観蓮会

6/26(金)・27(土)・28(日) 7/3(金)・4(土)・5(日)

早朝から開花が始まり、午後には閉じてしまうことが多い花ハス。少し早起きして20品種約1200株の花ハスと、7品種1000株のスイレンの、神秘的で優美な姿をぜひご覧ください。



場所 | 日本庭園 はす池
時間 | 早朝6時30分から公開
※早朝の入園方法はHPでご確認ください
料金 | 無料 ※別途入園料が必要

©万博記念公園マネジメント・パートナーズ

万博夏まつり2026 令和の夏、昭和な夏

7/24(金)~26(日)・31(金)~8/2(日)・7(金)~10(月)・21(金)~23(日)・28(金)~30(日)・9/4(金)~6(日)・11(金)~13(日)・19(土)~23(水・祝) 計27日間

各日17:00~22:00 (入園は21:30まで)

万博夏まつりが今年も開催決定! イルミネイト万博をはじめ、グルメやビアガーデン、緑日、DJブースなど多彩なコンテンツが登場します。恒例の手持ち花火も楽しみ、今年も夏の夜を満喫できるイベントとなっています。

場所 | お祭り広場など
料金 | 入場料:お祭り広場500円(小学生以下無料) ※前売り券を販売予定 ※別途入園料が必要



万博夏まつり特設サイト



©万博記念公園マネジメント・パートナーズ

入園料 | 大人(高校生以上)450円、中学生以下無料 (自然文化園・日本庭園共通) 休園日 | 水曜定休 時間 | 通常9:30~17:00(入園は16:30まで)
お問合せ | 万博記念公園コールセンター ナビダイヤル0570-01-1970 / TEL. 06-6877-7387 HP | https://www.expo70-park.jp



万博記念公園公式サイト

..... INFORMATION

「万博鉄道まつり2026 with 観光EXPO」開催決定のお知らせ
~日本最大級の屋外鉄道イベント~

2026年「万博鉄道まつり」の開催が決定いたしました。今年も鉄道、観光の魅力がここに集結します。『鉄道がつなぐ観光の未来』をテーマに物販、PR、ステージなど、子どもから大人まで楽しめる催しが盛りだくさんです。

【日程】2026年 11/28(土)・11/29(日)
【時間】9:30~16:00(予定)
【場所】万博記念公園「東の広場」、「EXPO70パビリオン」ほか
【入場料】無料 ※別途、万博記念公園入園料 大人(高校生以上)450円が必要
【テーマ】鉄道がつなぐ観光の未来
【主催】大阪モノレール株式会社、大阪モノレールサービス株式会社、大阪府、吹田市
【内容】日本各地の鉄道会社や自治体等による物販・PRなど
【交通】観光連携ゾーン(物販・PR) ■旅情くつろぎゾーン(観光列車展・折り鶴体験所) ■ステージゾーン ■子どもファミリーゾーン ■グルメゾーン ■道具(有料)ゾーン等 ※内容は変更する場合があります。



日本最大級の屋外鉄道イベント



PRESENT

1 映画鑑賞券

109シネマズ大阪エキスポシティ・TOHOシネマズららぽーと門真他にロードショー

キングダム 魂の決戦

7/17(金)より公開

監督:佐藤信介
出演:山崎賢人 吉沢亮 橋本環奈 清野菜名 満島真之介 岡山天音 志尊淳 神尾楓珠 結木滉星 三吉彩花 三山凌輝 山下美月 昇田彩珠 山田裕貴 坂口憲二
©2026映画「キングダム」製作委員会
豊川悦司 高嶋政宏 要潤 加藤雅也 高橋光臣 平山祐介 ノ瀬ワタル 佐久間由衣 勝矢 坂東彌十郎 橋本さとし 笠野高史 谷田歩 中村蒼 田中圭 高藤工 玉木宏 佐藤浩市 小栗旬 ほか



©2026映画「キングダム」製作委員会

守り抜く— / 滅ぼす—。馬場の戦いで大將軍 王騎を失った秦。舞台はあれから3年。思いを受け継ぎ、更なる成長を続ける主人公(山崎賢人)は千人将に昇格。天下の大將軍に向かって運かな道を着実に歩んでいた。そんな中、秦国内に急報が相次ぐ。趙の宰相・李牧(小栗旬)の策略で、秦以外の全ての国が手を組み、総数50万に達する「合従軍」が次々と秦へ侵攻。咸陽の王宮では若き王・嬴政(吉沢亮)を中心に事態の対応に奔走するが、「秦(20万)vs 六国(50万)」というかつてない軍勢を前に、国家滅亡の絶体絶命。中華からその名が消えようとしていた。信は同じ若き将である家臣(志尊淳)や王騎(神尾楓珠)と共に、秦の國門・函谷関へ。更に秦の國門(豊川悦司)、蒙武(平山祐介)、蒙(要潤)、王齕(谷田歩)、桓騎(坂口憲二)ら、秦を代表する将軍が集結。合従軍には、楚の春申君(高藤工)を総大将に、かつて祖国を築いた謀臣の怨念を背負う趙の猛将・万極(山田裕貴)を始めとする各国最強の将軍が集い、準備は整う。「中華統一」という夢のために、敗北の許されない最大の危機。運命の「函谷関防衛戦」が始まる—。

2 映画鑑賞券

TOHOシネマズららぽーと門真・109シネマズ大阪エキスポシティ他にロードショー

トイ・ストーリー5

7/3(金)より公開

監督:アンソニー・スタントン
キャスト:唐沢寿明、所ジョージ ほか



©2026 Disney/Pixar. All Rights Reserved.

想像力豊かで内気な少女・ボニーの成長を、そばで見守ってきたカウガール人形のジェシー。しかし、タブレット(リリーパッド)の登場で他の子どもと同じように画面に夢中になってしまふ。このままでは遊びの中で輝いていたボニーの笑顔が失われる—その一大事にジェシーは、ウッディに助けを求め、再びタッグを組んだウッディとバズと共にボニーの心を取り戻すため立ち上がる。

3 入館券

生きているミュージアム ニフレル ペア入館券 (4,800円相当)

人を含む全ての生きものは、多様で個性的だからこそ魅力的。そんな思いから、多様性をテーマに展示エリアを構成しているニフレル。いろ(色彩の多様性)、か(かたち・形態の多様性)、う(動き・行動の多様性)など、ニフレルで暮らす小さな生きものたちの魅力に出会ってみてください。



1 109シネマズ&ムービル2D作品用招待券【5名】

プレゼント

2 TOHOシネマズららぽーと門真招待券【5名】

3 生きているミュージアム ニフレル ペア入館券【1組】

応募方法

必要事項を記入の上、下記宛先までハガキにてお送りください。
必要事項:氏名・郵便番号・住所・年齢・プレゼント番号・本紙(当月号)へのご感想
宛 先:〒566-0001 摂津市千里丘1-13-23
株式会社シティライフNEW
「モノレールプレス2026年7・8月号プレゼント係」宛
※賞品の発送をもって当選発表とさせていただきます。
※ご提供いただいた個人情報は、募集の目的のみに使用します。

締切
8/31(月)
必着

列車の時刻や運賃に関するお問合せ・ご意見・ご要望は

千里中央駅 TEL. 06-6833-8951

【受付時間】7:30~21:00 年中無休

ナビダイヤル TEL 0570-064-268 (運行状況案内ダイヤル)

運行中止や大幅なダイヤ乱れがあった場合、自動音声でご案内

ホームページ https://www.osaka-monorail.co.jp/

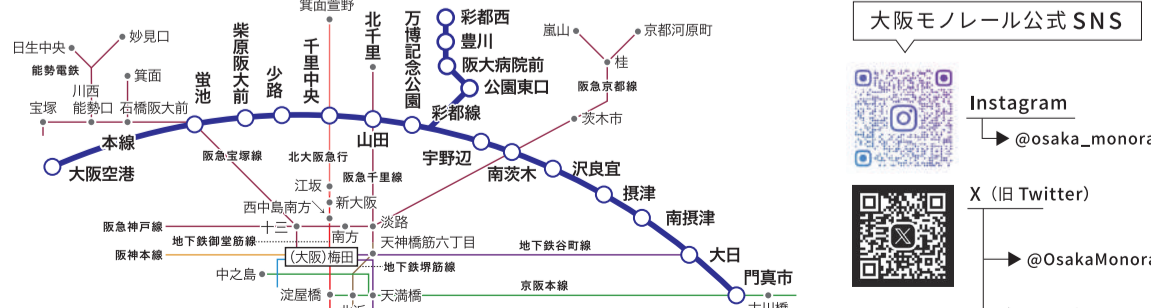

大阪モノレール公式 SNS

Instagram @osaka_monorail

X (旧 Twitter) @OsakaMonorailPR

@OsakaMonorail

OSAKA 人へ・街へ・空へ直結
モノレール Press



大阪モノレールキャラクター モノぞう ©OSAKA MONORAIL

Osaka monorail Press Vol.289

2026 7・8 月号 2026年7月1日発行

FREE



夏でも涼しく楽しめる
スポットに出かけよう

OSAKAモノレールNEWS

大阪モノレールの日本酒列車 7月は山口県(完売)、8月は沖縄県(7/8販売開始)を運行

毎月ご好評をいただいている「大阪モノレールの日本酒列車」。7月18日(土)には、「大阪モノレールの日本酒列車 一献万福やまぐち号」を運行します。車内では、山口県の地酒を豊富に取りそろえ、地元の人気食材をたっぷり使ったお弁当とともに、山口県の魅力を存分にご堪能いただけます。

【運行日】2026年7月18日(土)【発着】万博記念公園駅【料金】6,000円(税込)
※内容は変更になる場合がございますので、当社ホームページで最新情報をご確認のうえお申し込みください。
8月の沖縄県につきましては、詳細が決まり次第、当社ホームページでお知らせします。
今年も月に1回運行いたしますので、どうぞお楽しみに!



詳しくはこちら





今号のモノレールさんぽは、暑い夏でも快適に楽しめる沿線のスポットと、ひんやりおいしいかき氷を紹介。夏休みシーズン、家族や友人と一緒にここでしか味わえないひとときを過ごしてみませんか。ぜひ、モノレールに乗ってお出かけください。



「休日満喫1dayチケット・オフピークチケット」のご呈示で一部の店舗で特典が受けられます。(8月31日まで。チケット使用日に限りです)

1 菓子LABO SAKURAI

パティシエが作る、贅沢な味わい
ひと口食べるとそのおいしさに感動するかき氷は、旬のフルーツを使い、中に様々な素材を閉じ込めたるで“パフェ”のよう。フランスのデザート・チェリージュビレをイメージした「チェリーショコラ(1,600円)」は、天然氷を使い、中にアメリカンチェリーのソース、カスタード、チョコレートクリームと食感のアクセントとしてシュトロイゼル(クッキー)が入っています。パティシエのアイデアでどこを食べても違う味が楽しめるように工夫されています。



ほくも食べたいぞう!

生きものの多様性を実感できるぞう!



2 生きているミュージアム ニフレル

“感性にふれる”ミュージアム

水族館、動物園、美術館が融合した、生きているミュージアム。全天候型の涼しい館内では、100種700点の個性豊かな生きものたちが暮らしています。ユニークな姿を間近で観察でき、驚きに満ちた「感性にふれる」体験が楽しめます。3月に誕生した大注目の新ゾーン「どくにふれる」では、チャグロソソリやフグの仲間など、約30種の毒をもつ生きものたちにフォーカス。5月には、ミニカバの「モトモト」が約3年ぶりに帰ってきました。ニフレルで3頭、上野動物園で2頭の赤ちゃん誕生に貢献した「レジェンドババ」に、ぜひ会いに行ってみてください。



入館料(一般のお客様)
大人(高校生以上)2,400円
こども(小・中学生)1,200円
幼児(3歳以上)700円

特典 対象チケット持参の上、かき氷をご注文の方にホットコーヒーをサービス

かき氷は6月～10月頃まで、テラスでいただくことができます。お土産にケーキや焼き菓子を買って帰るのもおすすめです。

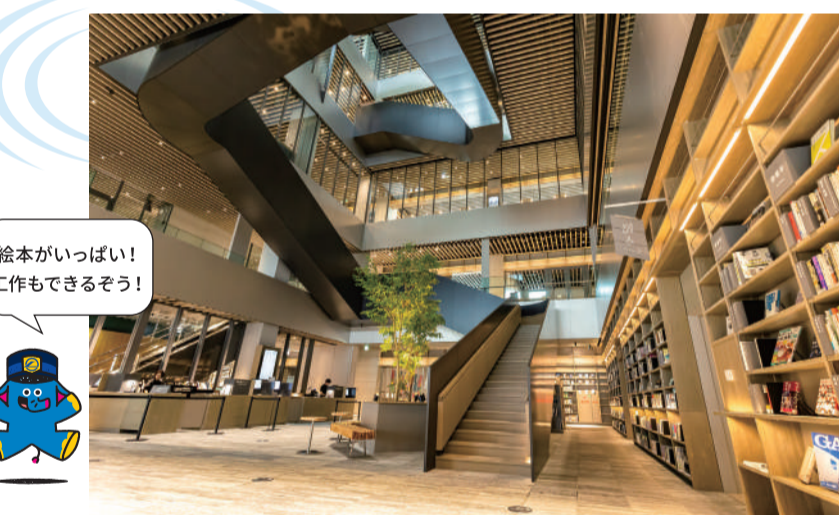

3 門真市立文化創造図書館 KADOMADO

図書館だけでなく、地域の人が交流を深める空間として誕生

5月に開館したばかりのこちらは、屋上を含む5階層で構成されています。1階はライフスタイルの本が中心で、2階は新聞および小説、3階は専門書、そして4階はキッズライブラリー(児童書フロア)になっています。絵本の山フロアでは靴を脱いで親子で読書を楽しむことができるほか、「ものづくりのまち」である門真ならではの「クラフトラボ」や「テックラボ」もあり、地元企業が子どもたちの学びをサポートしています。館内の至るところにソファやテーブル席があり、ゆったりと本に浸ることができるので、家族と一緒に、また時には1人の時間を楽しんでみるのもおすすめです。

門真市幸福町11-50 営/9:00～21:00
TEL. 06-6991-8877 https://kadomado.jp/
◎「門真市駅」より徒歩15分または京阪電車で乗り換え「古川橋駅」より徒歩1分



工作が楽しめる「クラフトラボ」



紙・布・木材・地域ゆかりの素材などをつかいながら、ひらめきを自由にカタチにできます。道具も充実しています。

KADOMADOからも近いぞう!



イチゴソースに練乳がたっぷりかかったイチゴみるく620円、+120円でソフトクリームのトッピングもできます。キャラメルソースと生クリームがのった無添加キャラメルコーヒージェイク(480円)もおいしい!

4 cafe パルミラ

果実感を楽しめる手作りのソース

無添加のクレープで人気のカフェが、夏はかき氷専門店に! クレープ同様、出来る限り身体に優しい材料と手作りにこだわり、イチゴなどフルーツソースをたっぷり使用した果実味溢れるふわふわ水が楽しめます。トッピングで氷の中に北海道産牛乳を使用したソフトクリームを入れるのがおすすめ。マンゴーや黒みつきなごなど数種類の味が揃います。

特典 対象チケット持参の上、かき氷をご注文の方にトッピングを1つサービス

門真市石原町29-16 営/12:30～17:30(月水は16:30L)
※営業日は必ずインスタで確認を
TEL. 070-8439-8114
Instagram@cafe_palmyra
◎「門真市駅」より徒歩20分または京阪電車で乗り換え「古川橋駅」より徒歩10分

豊中市

第31回 星空ファミリーコンサート2026

日本センチュリー交響楽団が贈りする豊中夏の風物詩「星空ファミリーコンサート」を今年も開催いたします!指揮と司会は中田延亮さん、クラシック曲だけでなく、皆様がどこかで耳にしたことのある楽曲の演奏、センチュリー・ユースオーケストラによるはつらつとした演奏など盛りだくさんの内容でお届けする野外オーケストラコンサートです。



昨年のコンサートの様子より ©日本センチュリー交響楽団

日程:8/29(土)・8/30(日)の2日間 ※雨天中止(雨天中止の決定は各日18:15に発表します)
時間:各19:30～(開場各18:30) 場所:服部緑地野外音楽堂(豊中市服部緑地1-7)
交通:「千里中央駅」で北大阪急行に乗り換え「緑地公園駅」より徒歩5分
料金:無料(事前申込不要) お問い合わせ:センチュリー・チケットサービス TEL.06-6848-3311

詳しくはこちら



守口市

守口市立図書館イベント情報

本や図書館に関するクイズに挑戦する「図書館クイズ」や、夏休み工作にぴったりな紙コップと輪ゴムを使って作る「紙コップでびっくり!とびはね動物」、夏休みの自由研究にも役立つ、家族の家系図を作成するために必要なことを学ぶ「親子家系図づくりワークショップ」など、イベントが盛りだくさん。夏休みは図書館に行こう!



詳しくはこちら



門真市

第8回ふるさと門真まつり ～末広りの8でつながる門真の夏!～

市民と市が一体となった、みんなが主役のふるさと門真まつり!今年は、末広りの8でつながる令和8年8月8日(土)に第8回を開催します。ぜひ、お越しください!

日程:8/8(土) ※雨天時は翌日に順延。両日が雨天の場合、翌日に体育館内のみ実施
時間・場所:①旧第六中学校運動広場周辺16:00～21:00
②門真市立総合体育館12:00～18:00
交通:全会場「門真市駅」より徒歩10分
お問い合わせ:ふるさと門真まつり実行委員会 門真市市民文化地域政策課内事務局 TEL.06-6902-6034

詳しくはこちら



※詳しくはホームページやSNS等を確認ください。

INFORMATION

È PRONTO(エプロント) モノウェル千里中央店 季節限定のおすすめメニューをご紹介します



人気の生ドーナツに、新たに2種類が登場します。

1 生ドーナツ【ごろごろ白桃】 385円(税込)

ジューシーな白桃果肉がごろごとに入ったクリームとホイップクリームが良く合います。



2 たこ焼き気分の生ドーナツ 440円(税込)

生ドーナツでたこ焼き気分!不思議な美味しいクセになる味です。

場所:大阪モノレール千里中央駅改札内 ※改札外からも入店可能 TEL.06-6873-6873
営業時間:【月～金】7:00～22:00【土・日・祝】8:00～21:00
※モニタリングは11:00まで。ラストオーダーは営業終了30分前

大日駅で災害発生時における対応訓練を実施しました

5月28日大日駅にて、災害発生時における対応力を強化するため、内水浸水^(注)を想定した訓練を実施しました。大阪モノレールでは、災害で起こる被害を最小限にできるよう、今後もこのような訓練を定期的を実施し、対策に努めてまいります。

※1 大雨によって水路や下水道の排水能力を超え、道路等が冠水すること。



上)止水板を設置する様子 下)止水板設置完了

リアル謎解きゲームイベント「ナゾものレール～願いが叶う 空中列車～」開催中!

大阪モノレールでは、リアル謎解きゲームイベント「ナゾものレール～願いが叶う 空中列車～」を、2026年12月25日(金)まで開催中です。本イベントは、「ナゾものレール 1日乗車券」をスルッとQRttoで購入いただき、指定の引換場所へ「謎解きキット」を受け取ってご参加いただくものです。参加者は大阪モノレールに乗り、キットに記載された指示に従って各駅を巡り、駅周辺の情報を手がかりに謎を解きながら物語を進めます。この機会に是非お買い求めください。詳しくはHPで!



イベントの詳細はこちら



「大阪モノレールフォトコンテスト2026」を開催中!

四季を通じて大阪モノレールを感じる自然や、街の風景の写真を広く募集します。募集期間は7月20日(月・祝)まで!入賞作品については表彰式や写真展を開催する予定ですので、あなたの“とっておき”をどしどし応募ください。また、今回は小学生以下を対象にした、「こども部門」を新設しますので、親子での入賞も狙ってください。詳しくはホームページをご覧ください。



詳しくはこちら

